



KEPUTUSAN  
MENTERI KELAUTAN DAN PERIKANAN REPUBLIK INDONESIA  
NOMOR 89/KEPMEN-KP/2020  
TENTANG  
KAWASAN KONSERVASI PERAIRAN KUBU RAYA DAN KAYONG UTARA  
DI PROVINSI KALIMANTAN BARAT

DENGAN RAHMAT TUHAN YANG MAHA ESA

MENTERI KELAUTAN DAN PERIKANAN REPUBLIK INDONESIA,

- Menimbang :
- a. bahwa dalam rangka melindungi, melestarikan, dan memanfaatkan keanekaragaman hayati laut seperti potensi perikanan, mangrove, udang *penaeid*, dan pesut, perlu dilakukan perlindungan terhadap perairan Kubu Raya dan Kayong Utara di Provinsi Kalimantan Barat;
  - b. bahwa perairan Kubu Raya dan Kayong Utara di Provinsi Kalimantan Barat memiliki keunikan fenomena alam dan/atau keunikan yang alami dan berdaya tarik tinggi serta berpeluang besar untuk menunjang pengembangan wisata perairan yang berkelanjutan;
  - c. bahwa berdasarkan pertimbangan sebagaimana dimaksud dalam huruf a dan huruf b serta dalam rangka melaksanakan ketentuan Pasal 7 ayat (1) Undang-Undang Nomor 45 Tahun 2009 tentang Perubahan atas Undang-Undang Nomor 31 Tahun 2004 tentang Perikanan, perlu menetapkan Keputusan Menteri Kelautan dan Perikanan tentang

Kawasan Konservasi Perairan Kubu Raya dan Kayong Utara di Provinsi Kalimantan Barat;

- Mengingat :
1. Undang-Undang Nomor 31 Tahun 2004 tentang Perikanan (Lembaran Negara Republik Indonesia Tahun 2004 Nomor 118, Tambahan Lembaran Negara Republik Indonesia Nomor 4433) sebagaimana telah diubah dengan Undang-Undang Nomor 45 Tahun 2009 tentang Perubahan atas Undang-Undang Nomor 31 Tahun 2004 tentang Perikanan (Lembaran Negara Republik Indonesia Tahun 2009 Nomor 154, Tambahan Lembaran Negara Republik Indonesia Nomor 5073);
  2. Peraturan Pemerintah Nomor 60 Tahun 2007 tentang Konservasi Sumber Daya Ikan (Lembaran Negara Republik Indonesia Tahun 2007 Nomor 134, Tambahan Lembaran Negara Republik Indonesia Nomor 4779);
  3. Peraturan Presiden Nomor 63 Tahun 2015 tentang Kementerian Kelautan dan Perikanan (Lembaran Negara Republik Indonesia Tahun 2015 Nomor 111) sebagaimana telah diubah dengan Peraturan Presiden Nomor 2 Tahun 2017 tentang Perubahan atas Peraturan Presiden Nomor 63 Tahun 2015 tentang Kementerian Kelautan dan Perikanan (Lembaran Negara Republik Indonesia Tahun 2017 Nomor 5);
  4. Peraturan Presiden Nomor 68 Tahun 2019 tentang Organisasi Kementerian Negara (Lembaran Negara Republik Indonesia Tahun 2019 Nomor 203);
  5. Peraturan Menteri Kelautan dan Perikanan Nomor PER.02/MEN/2009 tentang Tata Cara Penetapan Kawasan Konservasi Perairan;
  6. Peraturan Menteri Kelautan dan Perikanan Nomor 6/PERMEN-KP/2017 tentang Organisasi dan Tata Kerja Kementerian Kelautan dan Perikanan (Berita Negara Republik Indonesia Tahun 2017 Nomor 220) sebagaimana telah diubah dengan Peraturan Menteri Kelautan dan Perikanan Nomor 7/PERMEN-KP/2018

tentang Perubahan atas Peraturan Menteri Kelautan dan Perikanan Nomor 6/PERMEN-KP/2017 tentang Organisasi dan Tata Kerja Kementerian Kelautan dan Perikanan (Berita Negara Republik Indonesia Tahun 2018 Nomor 317);

MEMUTUSKAN:

- Menetapkan : KEPUTUSAN MENTERI KELAUTAN DAN PERIKANAN TENTANG KAWASAN KONSERVASI PERAIRAN KUBU RAYA DAN KAYONG UTARA DI PROVINSI KALIMANTAN BARAT.
- KESATU : Menetapkan perairan di Kubu Raya dan Kayong Utara sebagai Kawasan Konservasi Perairan Kubu Raya dan Kayong Utara di Provinsi Kalimantan Barat.
- KEDUA : Kawasan Konservasi Perairan Kubu Raya dan Kayong Utara di Provinsi Kalimantan Barat sebagaimana dimaksud diktum KESATU dikelola sebagai Taman Wisata Perairan Kubu Raya dan Kayong Utara.
- KETIGA : Taman Wisata Perairan Kubu Raya dan Kayong Utara di Provinsi Kalimantan Barat sebagaimana dimaksud diktum KEDUA dengan luas keseluruhan 115.723,63 (seratus lima belas ribu tujuh ratus dua puluh tiga koma enam tiga) Hektare, yang meliputi:
- a. zona inti dengan luas 15.347,16 (lima belas ribu tiga ratus empat puluh tujuh koma satu enam) Hektare;
  - b. zona pemanfaatan dengan luas 65.148,54 (enam puluh lima ribu seratus empat puluh delapan koma lima empat) Hektare;
  - c. zona perikanan berkelanjutan dengan luas 31.233,75 (tiga puluh satu ribu dua ratus tiga puluh tiga koma tujuh lima) Hektare; dan
  - d. zona lainnya dengan luas 3.994,18 (tiga ribu sembilan ratus sembilan puluh empat koma satu delapan) Hektare.
- KEEMPAT : Taman Wisata Perairan Kubu Raya dan Kayong Utara di Provinsi Kalimantan Barat sebagaimana dimaksud diktum KETIGA dengan batas koordinat tercantum dalam Lampiran I dan peta tercantum dalam Lampiran

II yang merupakan bagian tidak terpisahkan dari Keputusan Menteri ini.

- KELIMA : Menunjuk Pemerintah Daerah Provinsi Kalimantan Barat untuk melakukan pengelolaan Taman Wisata Perairan Kubu Raya dan Kayong Utara di Provinsi Kalimantan Barat yang meliputi penunjukan organisasi pengelola dan melakukan sosialisasi kawasan.
- KEENAM : Keputusan Menteri ini mulai berlaku pada tanggal ditetapkan.

Ditetapkan di Jakarta  
pada tanggal 22 September 2020

MENTERI KELAUTAN DAN PERIKANAN  
REPUBLIK INDONESIA,

ttd.

EDHY PRABOWO

Salinan sesuai dengan aslinya  
Kepala Biro Hukum dan Organisasi

Tini Martini



LAMPIRAN I  
KEPUTUSAN MENTERI KELAUTAN DAN PERIKANAN  
REPUBLIK INDONESIA  
NOMOR 89/KEPMEN-KP/2020  
TENTANG  
KAWASAN KONSERVASI PERAIRAN KUBU RAYA DAN  
KAYONG UTARA DI PROVINSI KALIMANTAN BARAT

BATAS KOORDINAT  
KAWASAN KONSERVASI PERAIRAN KUBU RAYA DAN KAYONG UTARA  
DI PROVINSI KALIMANTAN BARAT

Titik Koordinat Batas Terluar Kawasan

Nomor Titik Peta	Koordinat	
	Bujur Timur (BT)	Lintang Selatan (LS)
1	109° 11' 14,40"	1° 1' 41,13"
2	109° 17' 48,44"	1° 0' 32,79"
3	109° 23' 4,71"	1° 1' 2,99"
4	109° 28' 53,67"	0° 55' 22,02"
5	109° 36' 6,02"	0° 58' 27,82"
6	109° 36' 33,13"	0° 57' 57,56"
7	109° 37' 34,70"	0° 58' 28,17"
8	109° 37' 50,43"	0° 58' 27,91"
9	109° 39' 12,51"	1° 0' 2,21"
10	109° 40' 52,10"	1° 0' 42,72"
11	109° 44' 45,35"	0° 53' 54,72"
12	109° 45' 1,29"	0° 53' 38,97"
13	109° 45' 27,95"	0° 53' 45,17"
14	109° 44' 59,25"	0° 54' 44,53"
15	109° 44' 48,75"	0° 54' 50,84"
16	109° 46' 5,81"	1° 0' 6,15"
17	109° 45' 14,08"	1° 0' 6,15"
18	109° 45' 14,03"	1° 0' 15,69"
19	109° 41' 14,86"	1° 1' 4,82"
20	109° 41' 8,12"	1° 1' 9,03"
21	109° 41' 4,90"	1° 1' 10,38"
22	109° 40' 29,99"	1° 1' 15,53"
23	109° 40' 25,82"	1° 1' 13,23"
24	109° 38' 42,69"	1° 0' 42,36"

Nomor Titik Peta	Koordinat	
	Bujur Timur (BT)	Lintang Selatan (LS)
25	109° 38' 34,89"	1° 0' 35,12"
26	109° 38' 27,23"	1° 0' 5,34"
27	109° 38' 26,40"	1° 0' 4,34"
28	109° 38' 25,98"	0° 59' 49,50"
29	109° 38' 24,10"	0° 59' 35,92"
30	109° 45' 33,44"	1° 2' 34,16"
31	109° 46' 27,54"	1° 2' 34,32"
32	109° 53' 23,96"	1° 6' 12,21"
33	109° 54' 21,15"	1° 7' 58,14"
34	109° 24' 47,91"	1° 23' 45,33"

Titik Koordinat Batas Zona Inti

Nomor Titik Peta	Koordinat	
	Bujur Timur (BT)	Lintang Selatan (LS)
35	109° 28' 16,13"	1° 0' 10,69"
36	109° 26' 55,73"	0° 59' 3,40"
37	109° 29' 12,47"	0° 56' 47,94"
38	109° 34' 23,27"	0° 59' 20,06"
39	109° 34' 26,68"	0° 59' 38,13"
40	109° 22' 49,57"	1° 15' 10,80"
41	109° 21' 31,71"	1° 15' 56,36"
42	109° 25' 34,76"	1° 22' 6,70"
43	109° 36' 9,78"	1° 16' 22,71"
44	109° 35' 14,14"	1° 14' 58,41"

Titik Koordinat Batas Zona Pemanfaatan

Nomor Titik Peta	Koordinat	
	Bujur Timur (BT)	Lintang Selatan (LS)
1	109° 11' 14,40"	1° 1' 41,13"
2	109° 17' 48,44"	1° 0' 32,79"
3	109° 23' 4,71"	1° 1' 2,99"
30	109° 45' 33,44"	1° 2' 34,16"
31	109° 46' 27,54"	1° 2' 34,32"
32	109° 53' 23,96"	1° 6' 12,21"
33	109° 54' 21,15"	1° 7' 58,14"

Nomor Titik Peta	Koordinat	
	Bujur Timur (BT)	Lintang Selatan (LS)
45	109° 27' 14,19"	1° 3' 52,32"
46	109° 18' 26,25"	1° 13' 24,06"
47	109° 26' 0,96"	1° 9' 19,20"
48	109° 39' 24,79"	1° 13' 8,67"
49	109° 40' 36,95"	1° 15' 18,48"

Titik Koordinat Batas Zona Perikanan Berkelanjutan

Nomor Titik Peta	Koordinat	
	Bujur Timur (BT)	Lintang Selatan (LS)
3	109° 23' 4,71"	1° 1' 2,99"
4	109° 28' 53,67"	0° 55' 22,02"
5	109° 36' 6,02"	0° 58' 27,82"
34	109° 24' 47,91"	1° 23' 45,33"
35	109° 28' 16,13"	1° 0' 10,69"
36	109° 26' 55,73"	0° 59' 3,40"
37	109° 29' 12,47"	0° 56' 47,94"
38	109° 34' 23,27"	0° 59' 20,06"
39	109° 34' 26,68"	0° 59' 38,13"
40	109° 22' 49,57"	1° 15' 10,80"
41	109° 21' 31,71"	1° 15' 56,36"
42	109° 25' 34,76"	1° 22' 6,70"
43	109° 36' 9,78"	1° 16' 22,71"
44	109° 35' 14,14"	1° 14' 58,41"
45	109° 27' 14,19"	1° 3' 52,32"
46	109° 18' 26,25"	1° 13' 24,06"
47	109° 26' 0,96"	1° 9' 19,20"
48	109° 39' 24,79"	1° 13' 8,67"
49	109° 40' 36,95"	1° 15' 18,48"
50	109° 35' 56,95"	0° 58' 53,09"

Titik Koordinat Batas Zona Lainnya

Nomor Titik Peta	Koordinat	
	Bujur Timur (BT)	Lintang Selatan (LS)
5	109° 36' 6,02"	0° 58' 27,82"
6	109° 36' 33,13"	0° 57' 57,56"
7	109° 37' 34,70"	0° 58' 28,17"
8	109° 37' 50,43"	0° 58' 27,91"
9	109° 39' 12,51"	1° 0' 2,21"
10	109° 40' 52,10"	1° 0' 42,72"
11	109° 44' 45,35"	0° 53' 54,72"
12	109° 45' 1,29"	0° 53' 38,97"
13	109° 45' 27,95"	0° 53' 45,17"
14	109° 44' 59,25"	0° 54' 44,53"
15	109° 44' 48,75"	0° 54' 50,84"
16	109° 46' 5,81"	1° 0' 6,15"
17	109° 45' 14,08"	1° 0' 6,15"
18	109° 45' 14,03"	1° 0' 15,69"
19	109° 41' 14,86"	1° 1' 4,82"
20	109° 41' 8,12"	1° 1' 9,03"
21	109° 41' 4,90"	1° 1' 10,38"
22	109° 40' 29,99"	1° 1' 15,53"
23	109° 40' 25,82"	1° 1' 13,23"
24	109° 38' 42,69"	1° 0' 42,36"
25	109° 38' 34,89"	1° 0' 35,12"
26	109° 38' 27,23"	1° 0' 5,34"
27	109° 38' 26,40"	1° 0' 4,34"
28	109° 38' 25,98"	0° 59' 49,50"
29	109° 38' 24,10"	0° 59' 35,92"
50	109° 35' 56,95"	0° 58' 53,09"

MENTERI KELAUTAN DAN PERIKANAN  
REPUBLIK INDONESIA,

ttd.

Salinan sesuai dengan aslinya

Kepala Biro Hukum dan Organisasi

EDHY PRABOWO

Tini Marjani





PETA KAWASAN KONSERVASI PERAIRAN KUBU RAYA DAN KAYONG UTARA  
 DI PROVINSI KALIMANTAN BARAT

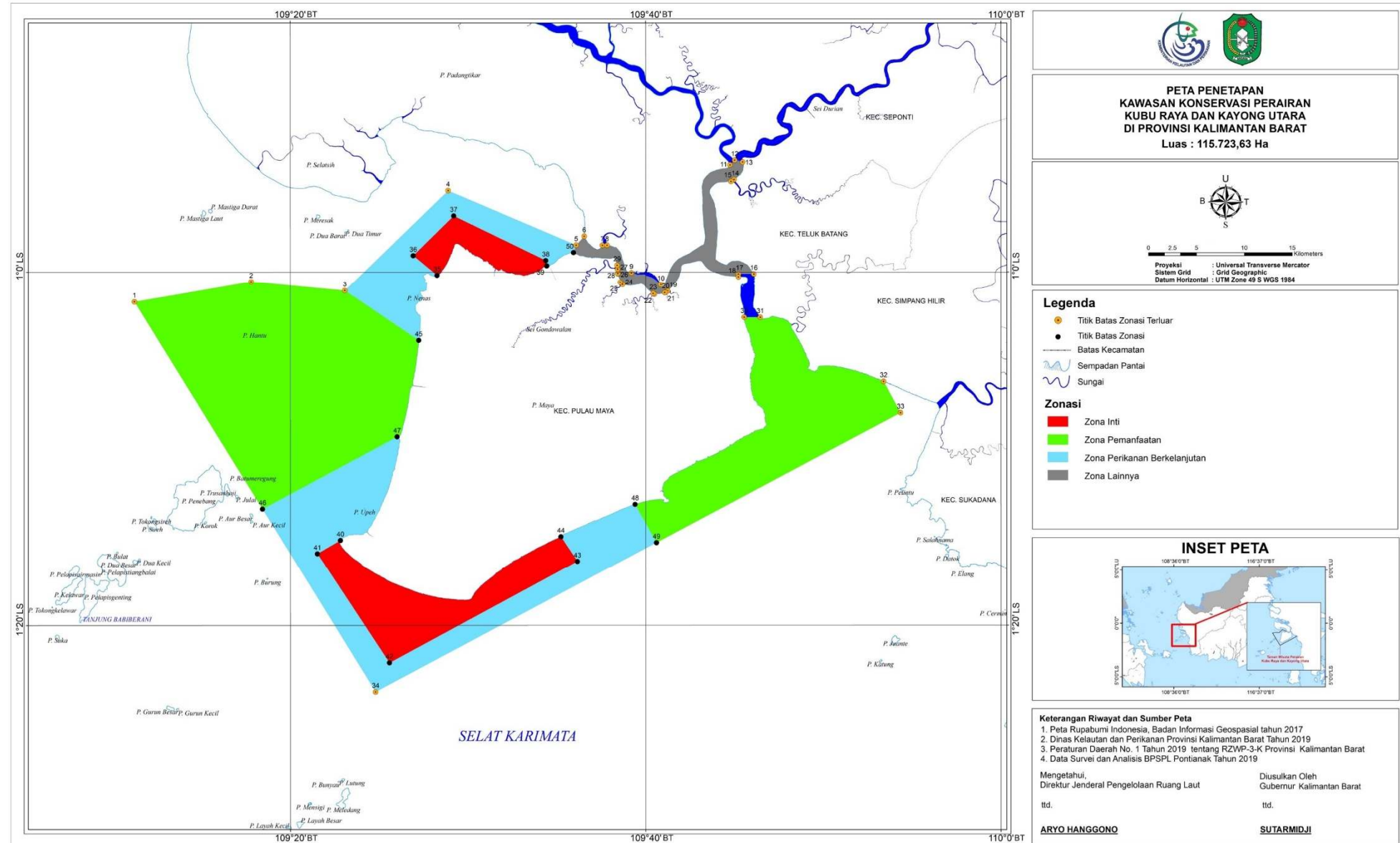

Salinan sesuai dengan aslinya  
 Kepala Biro Hukum dan Organisasi

Tini Mardani

MENTERI KELAUTAN DAN PERIKANAN  
 REPUBLIK INDONESIA,

ttd.

EDHY PRABOWO